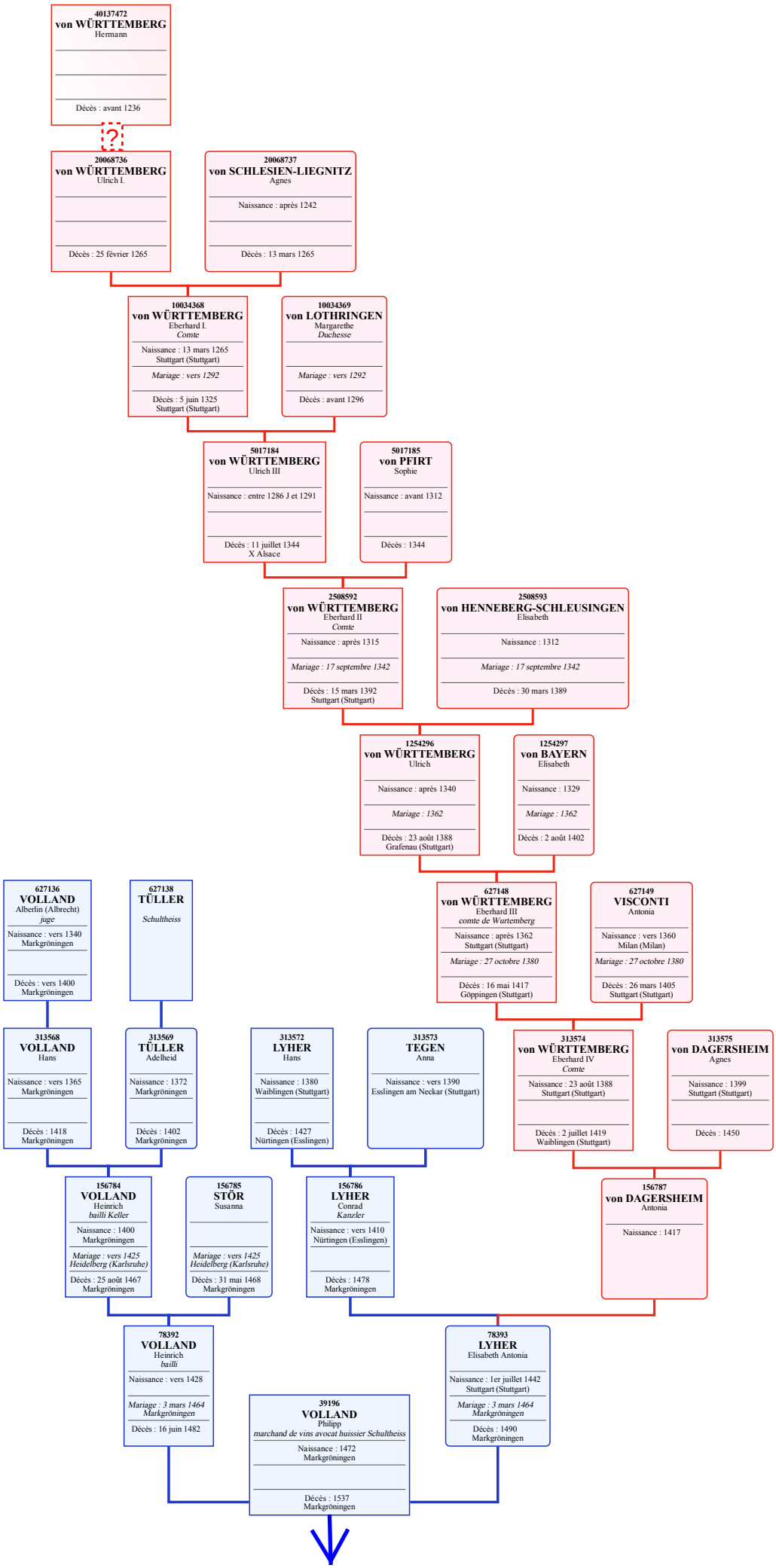
40137472
von WÜRTTEMBERG
Hermann
Décès : avant 1236
?
20068736
von WÜRTTEMBERG
Ulrich I.
Décès : 25 février 1265
20068737
von SCHLESIEN-LIEGNITZ
Agnes
Naissance : après 1242
Décès : 13 mars 1265
10034368
von WÜRTTEMBERG
Eberhard I.
Comte
Naissance : 13 mars 1265
Stuttgart (Stuttgart)
Mariage : vers 1292
Décès : 5 juin 1325
Stuttgart (Stuttgart)
10034369
von LOTHRINGEN
Margarethe
Duchesse
Mariage : vers 1292
Décès : avant 1296
5017184
von WÜRTTEMBERG
Ulrich III
Naissance : entre 1286 J et 1291
Décès : 11 juillet 1344
X Alsace
5017185
von PFIRT
Sophie
Naissance : avant 1312
Décès : 1344
2508592
von WÜRTTEMBERG
Eberhard II
Comte
Naissance : après 1315
Mariage : 17 septembre 1342
Décès : 15 mars 1392
Stuttgart (Stuttgart)
2508593
von HENNEBERG-SCHLEUSINGEN
Elisabeth
Naissance : 1312
Mariage : 17 septembre 1342
Décès : 30 mars 1389
1254296
von WÜRTTEMBERG
Ulrich
Naissance : après 1340
Mariage : 1362
Décès : 23 août 1388
Grafenau (Stuttgart)
1254297
von BAYERN
Elisabeth
Naissance : 1329
Mariage : 1362
Décès : 2 août 1402
627136
VOLLAND
Alberlin (Albrecht)
juge
Naissance : vers 1340
Markgröningen
Décès : vers 1400
Markgröningen
627138
TÜLLER
Schultheiss
627148
von WÜRTTEMBERG
Eberhard III
comte de Wurtemberg
Naissance : après 1362
Stuttgart (Stuttgart)
Mariage : 27 octobre 1380
Décès : 16 mai 1417
Göppingen (Stuttgart)
627149
VISCONTI
Antonia
Naissance : vers 1360
Milan (Milan)
Mariage : 27 octobre 1380
Décès : 26 mars 1405
Stuttgart (Stuttgart)
313568
VOLLAND
Hans
Naissance : vers 1365
Markgröningen
Décès : 1418
Markgröningen
313569
TÜLLER
Adelheid
Naissance : 1372
Markgröningen
Décès : 1402
Markgröningen
313572
LYHER
Hans
Naissance : 1380
Waiblingen (Stuttgart)
Décès : 1427
Nürtingen (Esslingen)
313573
TEGEN
Anna
Naissance : vers 1390
Esslingen am Neckar (Stuttgart)
313574
von WÜRTTEMBERG
Eberhard IV
Comte
Naissance : 23 août 1388
Stuttgart (Stuttgart)
Décès : 2 juillet 1419
Waiblingen (Stuttgart)
313575
von DAGERSHEIM
Agnes
Naissance : 1399
Stuttgart (Stuttgart)
Décès : 1450
156784
VOLLAND
Heinrich
bailli Keller
Naissance : 1400
Markgröningen
Mariage : vers 1425
Heidelberg (Karlsruhe)
Décès : 25 août 1467
Markgröningen
156785
STÖR
Susanna
Mariage : vers 1425
Heidelberg (Karlsruhe)
Décès : 31 mai 1468
Markgröningen
156786
LYHER
Conrad
Kanzler
Naissance : vers 1410
Nürtingen (Esslingen)
Décès : 1478
Markgröningen
156787
von DAGERSHEIM
Antonia
Naissance : 1417
78392
VOLLAND
Heinrich
bailli
Naissance : vers 1428
Mariage : 3 mars 1464
Markgröningen
Décès : 16 juin 1482
78393
LYHER
Elisabeth Antonia
Naissance : 1er juillet 1442
Stuttgart (Stuttgart)
Mariage : 3 mars 1464
Markgröningen
Décès : 1490
Markgröningen
39196
VOLLAND
Philipp
marchand de vins avocat huissier Schultheiss
Naissance : 1472
Markgröningen
Décès : 1537
Markgröningen