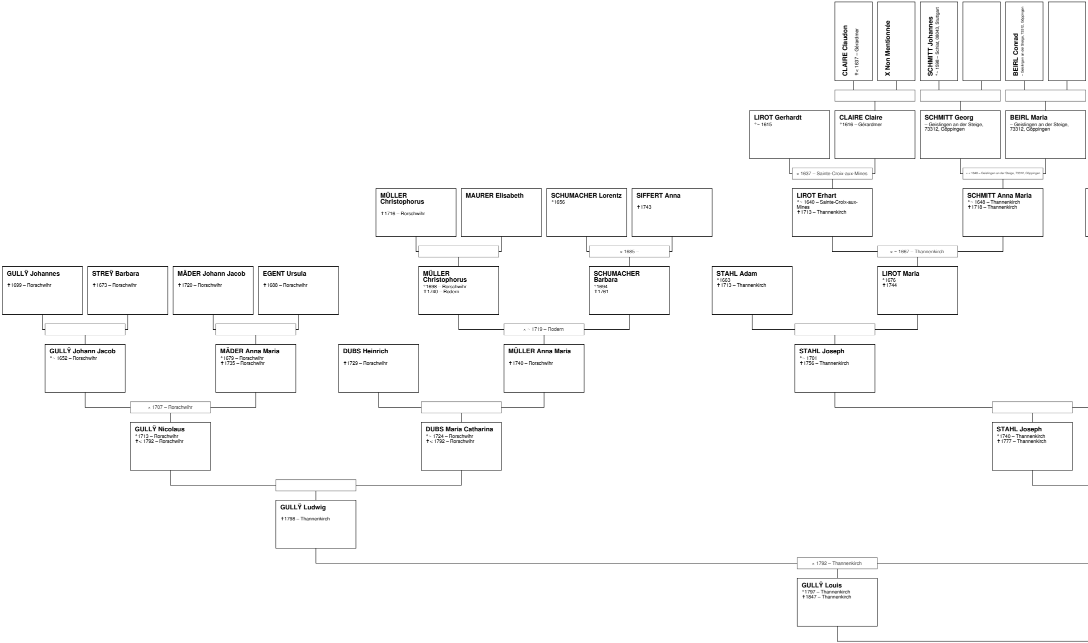
CLAIRE Claudon
✝< 1637 – Gérardmer
X Non Mentionnée
SCHMITT Johannes
°~ 1598 – Schlat, 08043, Stuttgart
BEIRL Conrad
– Geislingen an der Steige, 73312, Göppingen
LIROT Gerhardt
°~ 1615
CLAIRE Claire
°1616 – Gérardmer
SCHMITT Georg
– Geislingen an der Steige, 73312, Göppingen
BEIRL Maria
– Geislingen an der Steige, 73312, Göppingen
× 1637 – Sainte-Croix-aux-Mines
× < 1648 – Geislingen an der Steige, 73312, Göppingen
MÜLLER Christophorus
✝1716 – Rorschwihr
MAURER Elisabeth
SCHUMACHER Lorentz
°1656
SIFFERT Anna
✝1743
LIROT Erhart
°~ 1640 – Sainte-Croix-aux-Mines
✝1713 – Thannenkirch
SCHMITT Anna Maria
°~ 1648 – Thannenkirch
✝1718 – Thannenkirch
× 1685 –
× ~ 1667 – Thannenkirch
GULLŸ Johannes
✝1699 – Rorschwihr
STREŸ Barbara
✝1673 – Rorschwihr
MÄDER Johann Jacob
✝1720 – Rorschwihr
EGENT Ursula
✝1688 – Rorschwihr
MÜLLER Christophorus
°1698 – Rorschwihr
✝1740 – Rodern
SCHUMACHER Barbara
°1694
✝1761
STAHL Adam
°1663
✝1713 – Thannenkirch
LIROT Maria
°1676
✝1744
× ~ 1719 – Rodern
GULLŸ Johann Jacob
°~ 1652 – Rorschwihr
MÄDER Anna Maria
°1679 – Rorschwihr
✝1735 – Rorschwihr
DUBS Heinrich
✝1729 – Rorschwihr
MÜLLER Anna Maria
✝1740 – Rorschwihr
STAHL Joseph
°~ 1701
✝1756 – Thannenkirch
× 1707 – Rorschwihr
GULLŸ Nicolaus
°1713 – Rorschwihr
✝< 1792 – Rorschwihr
DUBS Maria Catharina
°~ 1724 – Rorschwihr
✝< 1792 – Rorschwihr
STAHL Joseph
°1740 – Thannenkirch
✝1777 – Thannenkirch
GULLŸ Ludwig
✝1798 – Thannenkirch
× 1792 – Thannenkirch
GULLŸ Louis
°1797 – Thannenkirch
✝1847 – Thannenkirch

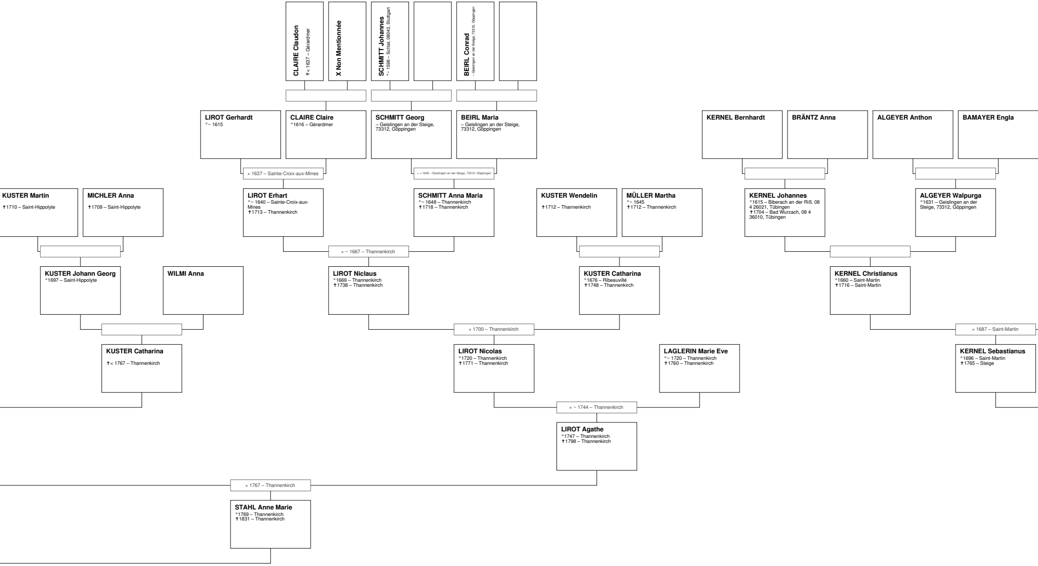
CLAIRE Claudon
✝< 1637 – Gérardmer
X Non Mentionnée
SCHMITT Johannes
°~ 1598 – Schlat, 08043, Stuttgart
BEIRL Conrad
– Geislingen an der Steige, 73312, Göppingen
LIROT Gerhardt
°~ 1615
CLAIRE Claire
°1616 – Gérardmer
SCHMITT Georg
– Geislingen an der Steige, 73312, Göppingen
BEIRL Maria
– Geislingen an der Steige, 73312, Göppingen
KERNEL Bernhardt
BRÄNTZ Anna
ALGEYER Anthon
BAMAYER Engla
× 1637 – Sainte-Croix-aux-Mines
× < 1648 – Geislingen an der Steige, 73312, Göppingen
KUSTER Martin
✝1710 – Saint-Hippolyte
MICHLER Anna
✝1709 – Saint-Hippolyte
LIROT Erhart
°~ 1640 – Sainte-Croix-aux-Mines
✝1713 – Thannenkirch
SCHMITT Anna Maria
°~ 1648 – Thannenkirch
✝1718 – Thannenkirch
KUSTER Wendelin
✝1712 – Thannenkirch
MÜLLER Martha
°~ 1645
✝1712 – Thannenkirch
KERNEL Johannes
°1615 – Biberach an der Riß, 08 4 26021, Tübingen
✝1704 – Bad Wurzach, 08 4 36010, Tübingen
ALGEYER Walpurga
°1631 – Geislingen an der Steige, 73312, Göppingen
× ~ 1667 – Thannenkirch
KUSTER Johann Georg
°1697 – Saint-Hippolyte
WILMI Anna
LIROT Niclaus
°1669 – Thannenkirch
✝1738 – Thannenkirch
KUSTER Catharina
°1676 – Ribeauvillé
✝1748 – Thannenkirch
KERNEL Christianus
°1660 – Saint-Martin
✝1716 – Saint-Martin
× 1700 – Thannenkirch
× 1687 – Saint-Martin
KUSTER Catharina
✝< 1767 – Thannenkirch
LIROT Nicolas
°1720 – Thannenkirch
✝1771 – Thannenkirch
LAGLERIN Marie Eve
°~ 1720 – Thannenkirch
✝1760 – Thannenkirch
KERNEL Sebastianus
°1696 – Saint-Martin
✝1765 – Steige
× ~ 1744 – Thannenkirch
LIROT Agathe
°1747 – Thannenkirch
✝1798 – Thannenkirch
× 1767 – Thannenkirch
STAHL Anne Marie
°1769 – Thannenkirch
✝1831 – Thannenkirch

Arbre généalogique de Thérèse GULLY

21 janvier 2023

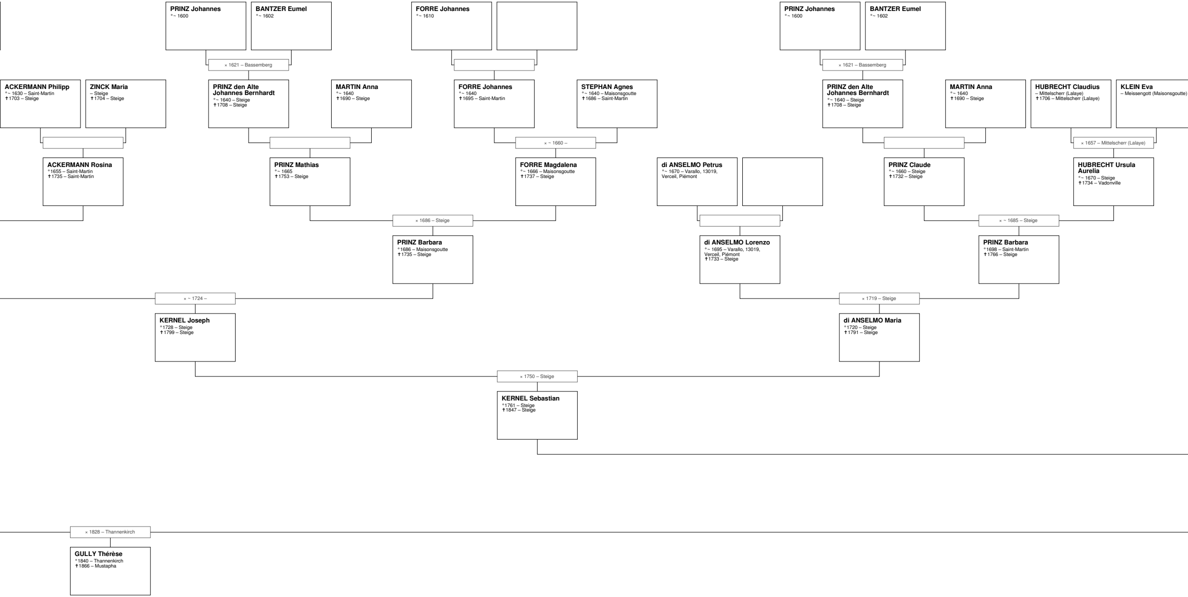
PRINZ Johannes
°~ 1600
BANTZER Eumel
°~ 1602
FORRE Johannes
°~ 1610
PRINZ Johannes
°~ 1600
BANTZER Eumel
°~ 1602
× 1621 – Bassemberg
× 1621 – Bassemberg
ACKERMANN Philipp
°~ 1630 – Saint-Martin
✝1703 – Steige
ZINCK Maria
– Steige
✝1704 – Steige
PRINZ den Alte Johannes Bernhardt
°~ 1640 – Steige
✝1708 – Steige
MARTIN Anna
°~ 1640
✝1690 – Steige
FORRE Johannes
°~ 1640
✝1695 – Saint-Martin
STEPHAN Agnes
°~ 1640 – Maisonsgoutte
✝1686 – Saint-Martin
PRINZ den Alte Johannes Bernhardt
°~ 1640 – Steige
✝1708 – Steige
MARTIN Anna
°~ 1640
✝1690 – Steige
HUBRECHT Claudius
– Mittelscherr (Lalaye)
✝1706 – Mittelscherr (Lalaye)
KLEIN Eva
– Meissengott (Maisonsgoutte)
× ~ 1660 –
× 1657 – Mittelscherr (Lalaye)
ACKERMANN Rosina
°1655 – Saint-Martin
✝1735 – Saint-Martin
PRINZ Mathias
°~ 1665
✝1753 – Steige
FORRE Magdalena
°~ 1666 – Maisonsgoutte
✝1737 – Steige
di ANSELMO Petrus
°~ 1670 – Varallo, 13019, Verceil, Piémont
PRINZ Claude
°~ 1660 – Steige
✝1732 – Steige
HUBRECHT Ursula Aurelia
°~ 1670 – Steige
✝1734 – Vadonville
× 1686 – Steige
× ~ 1685 – Steige
PRINZ Barbara
°1686 – Maisonsgoutte
✝1735 – Steige
di ANSELMO Lorenzo
°~ 1695 – Varallo, 13019, Verceil, Piémont
✝1733 – Steige
PRINZ Barbara
°1698 – Saint-Martin
✝1766 – Steige
× ~ 1724 –
× 1719 – Steige
KERNEL Joseph
°1728 – Steige
✝1799 – Steige
di ANSELMO Maria
°1720 – Steige
✝1791 – Steige
× 1750 – Steige
KERNEL Sebastian
°1761 – Steige
✝1847 – Steige
× 1828 – Thannenkirch
GULLY Thérèse
°1840 – Thannenkirch
✝1866 – Mustapha

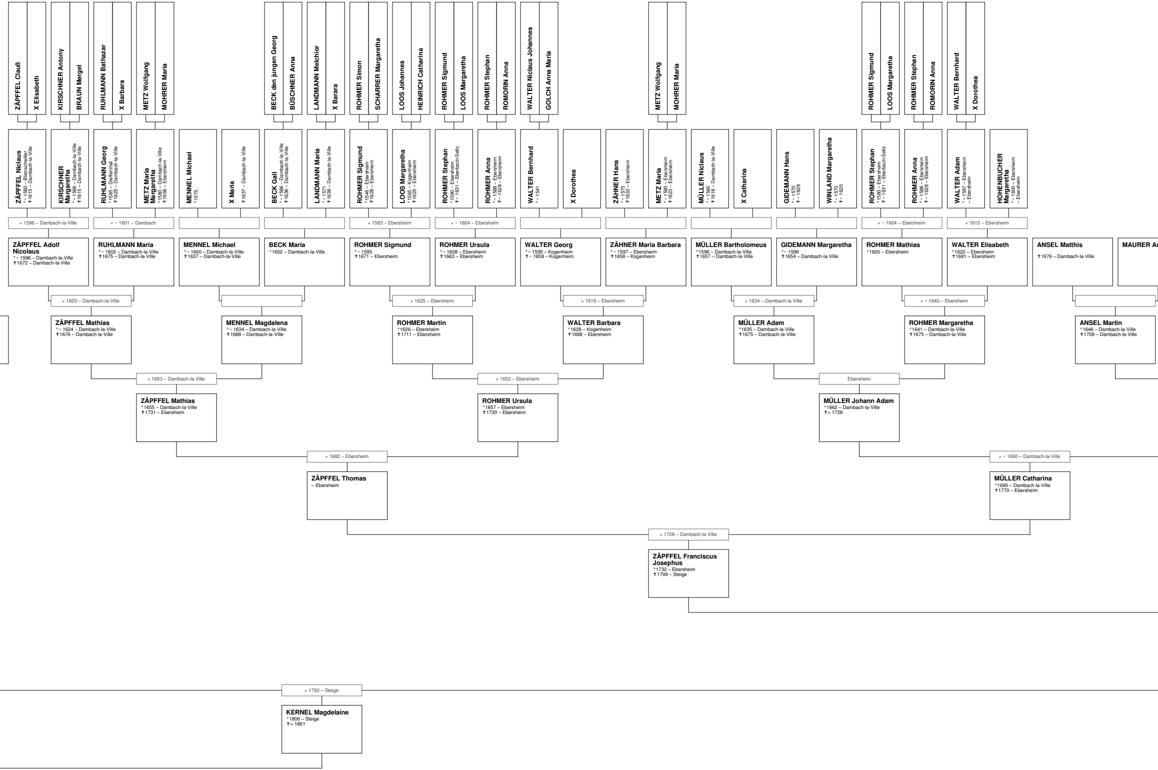
ZÄPFFEL Clauß
X Elisabeth
KIRSCHNER Antony
BRAUN Mergel
RUHLMANN Bathazar
X Barbara
METZ Wolfgang
MOHRER Maria
BECK den jungen Georg
BÜSCHNER Anna
LANDMANN Melchior
X Barara
ROHMER Simon
SCHARRER Margaretha
LOOS Johannes
HEINRICH Catharina
ROHMER Sigmund
LOOS Margaretha
ROHMER Stephan
ROMORIN Anna
WALTER Niclaus Johannes
GOLCH Anna Maria
METZ Wolfgang
MOHRER Maria
ROHMER Sigmund
LOOS Margaretha
ROHMER Stephan
ROMORIN Anna
WALTER Bernhard
X Dorothea
ZÄPFFEL Niclaus °~ 1560 – Blienschwiller †1615 – Dambach-la-Ville
KIRSCHNER Margaretha °~ 1566 – Dambach-la-Ville †1615 – Dambach-la-Ville
RUHLMANN Georg °1585 – Dieffenthal †1625 – Dambach-la-Ville
METZ Maria Margaretha °1580 – Dambach-la-Ville †1656 – Ebersheim
MENNEL Michael °1575
X Maria †1637 – Dambach-la-Ville
BECK Gall °~ 1566 – Dambach-la-Ville †1636 – Dambach-la-Ville
LANDMANN Maria °~ 1571 †1639 – Dambach-la-Ville
ROHMER Sigmund °1546 – Ebersheim †1628 – Ebersheim
LOOS Margaretha °1565 – Kogenheim †1620 – Ebersheim
ROHMER Stephan °1580 – Ebersheim †~ 1631 – Eberbach-Seltz
ROHMER Anna °~ 1588 – Ebersheim †~ 1628 – Ebersheim
WALTER Bernhard °~ 1541
X Dorothea
ZÄHNER Hans °~ 1575 †1633 – Ebersheim
METZ Maria °~ 1580 – Ebersheim †1623 – Ebersheim
MÜLLER Niclaus °~ 1560 †1618 – Dambach-la-Ville
X Catharina
GIDEMANN Hans °~ 1570 †~ 1629
WINLAND Margaretha °~ 1570 †~ 1620
ROHMER Stephan °1580 – Ebersheim †~ 1631 – Eberbach-Seltz
ROHMER Anna °~ 1588 – Ebersheim †~ 1628 – Ebersheim
WALTER Adam °~ 1597 – Ebersheim – Ebersheim
HOHENBUCHER Margaretha °~ 1600 – Ebersheim – Ebersheim
× 1596 – Dambach-la-Ville
× ~ 1601 – Dambach
× 1583 – Ebersheim
× ~ 1604 – Ebersheim
× ~ 1604 – Ebersheim
× 1615 – Ebersheim
ZÄPFFEL Adolf Nicolaus °~ 1596 – Dambach-la-Ville †1672 – Dambach-la-Ville
RUHLMANN Maria °~ 1602 – Dambach-la-Ville †1675 – Dambach-la-Ville
MENNEL Michael °~ 1600 – Dambach-la-Ville †1637 – Dambach-la-Ville
BECK Maria °1602 – Dambach-la-Ville
ROHMER Sigmund °~ 1595 †1671 – Ebersheim
ROHMER Ursula °~ 1608 – Ebersheim †1663 – Ebersheim
WALTER Georg °~ 1595 – Kogenheim †~ 1658 – Kogenheim
ZÄHNER Maria Barbara °~ 1597 – Ebersheim †1658 – Kogenheim
MÜLLER Bartholomeus °1596 – Dambach-la-Ville †1657 – Dambach-la-Ville
GIDEMANN Margaretha °~ 1599 †1654 – Dambach-la-Ville
ROHMER Mathias °1620 – Ebersheim
WALTER Elisabeth °1622 – Ebersheim †1681 – Ebersheim
ANSEL Matthis †1676 – Dambach-la-Ville
MAURER A
× 1623 – Dambach-la-Ville
× 1625 – Ebersheim
× 1619 – Ebersheim
× 1634 – Dambach-la-Ville
× ~ 1640 – Ebersheim
ZÄPFFEL Mathias °~ 1624 – Dambach-la-Ville †1676 – Dambach-la-Ville
MENNEL Magdalena °~ 1634 – Dambach-la-Ville †1688 – Dambach-la-Ville
ROHMER Martin °1626 – Ebersheim †1711 – Ebersheim
WALTER Barbara °1628 – Kogenheim †1698 – Ebersheim
MÜLLER Adam °1635 – Dambach-la-Ville †1675 – Dambach-la-Ville
ROHMER Margaretha °1641 – Dambach-la-Ville †1675 – Dambach-la-Ville
ANSEL Martin °1646 – Dambach-la-Ville †1709 – Dambach-la-Ville
× 1653 – Dambach-la-Ville
× 1653 – Ebersheim
Ebersheim
ZÄPFFEL Mathias °1655 – Dambach-la-Ville †1731 – Ebersheim
ROHMER Ursula °1657 – Ebersheim †1730 – Ebersheim
MÜLLER Johann Adam °1662 – Dambach-la-Ville †> 1728
× 1682 – Ebersheim
× ~ 1690 – Dambach-la-Ville
ZÄPFFEL Thomas – Ebersheim
MÜLLER Catharina °1695 – Dambach-la-Ville †1770 – Ebersheim
× 1728 – Dambach-la-Ville
ZÄPFFEL Franciscus Josephus °1732 – Ebersheim †1799 – Steige
× 1793 – Steige
KERNEL Magdelaine °1806 – Steige †> 1861

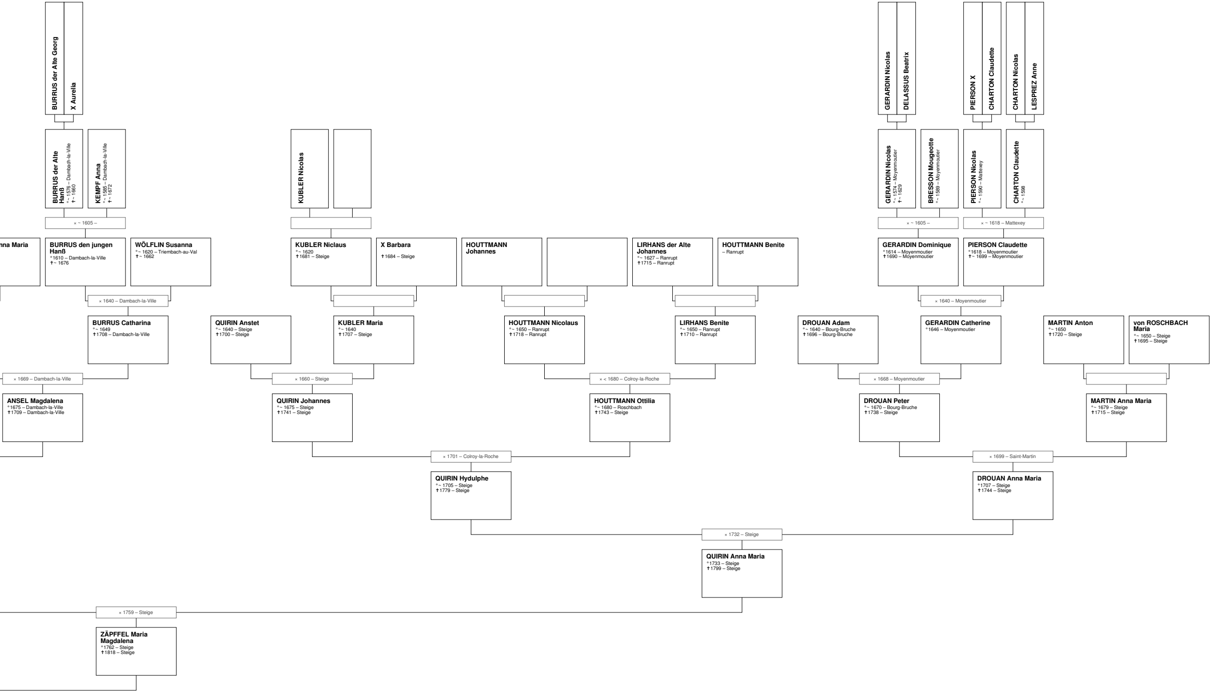
BURRUS der Alte Georg
X Aurelia
GERARDIN Nicolas
DELASSUS Beatrix
PIERSON X
CHARTON Claudette
CHARTON Nicolas
LESPREZ Anne
BURRUS der Alte Hanß °~ 1576 – Dambach-la-Ville ✝~ 1660
KEMPF Anna °~ 1585 – Dambach-la-Ville ✝~ 1672
KUBLER Nicolas
GERARDIN Nicolas °~ 1574 – Moyenmoutier ✝~ 1629
BRESSON Mougeotte °~ 1589 – Moyenmoutier
PIERSON Nicolas °~ 1590 – Mattexey
CHARTON Claudette °~ 1598
× ~ 1605 –
× ~ 1605 –
× ~ 1618 – Mattexey
nna Maria
BURRUS den jungen Hanß °1610 – Dambach-la-Ville ✝~ 1676
WÖLFLIN Susanna °~ 1620 – Triembach-au-Val ✝~ 1662
KUBLER Niclaus °~ 1620 ✝1681 – Steige
X Barbara ✝1684 – Steige
HOUTTMANN Johannes
LIRHANS der Alte Johannes °~ 1627 – Ranrupt ✝1715 – Ranrupt
HOUTTMANN Benite – Ranrupt
GERARDIN Dominique °1614 – Moyenmoutier ✝1690 – Moyenmoutier
PIERSON Claudette °1618 – Moyenmoutier ✝~ 1699 – Moyenmoutier
× 1640 – Dambach-la-Ville
× 1640 – Moyenmoutier
BURRUS Catharina °~ 1649 ✝1708 – Dambach-la-Ville
QUIRIN Anstet °~ 1640 – Steige ✝1700 – Steige
KUBLER Maria °~ 1640 ✝1707 – Steige
HOUTTMANN Nicolaus °~ 1650 – Ranrupt ✝1718 – Ranrupt
LIRHANS Benite °~ 1650 – Ranrupt ✝1710 – Ranrupt
DROUAN Adam °~ 1640 – Bourg-Bruche ✝1696 – Bourg-Bruche
GERARDIN Catherine °1646 – Moyenmoutier
MARTIN Anton °~ 1650 ✝1720 – Steige
von ROSCHBACH Maria °~ 1650 – Steige ✝1695 – Steige
× 1669 – Dambach-la-Ville
× 1660 – Steige
× < 1680 – Colroy-la-Roche
× 1668 – Moyenmoutier
ANSEL Magdalena °1675 – Dambach-la-Ville ✝1709 – Dambach-la-Ville
QUIRIN Johannes °~ 1675 – Steige ✝1741 – Steige
HOUTTMANN Ottilia °~ 1680 – Roschbach ✝1743 – Steige
DROUAN Peter °~ 1670 – Bourg-Bruche ✝1738 – Steige
MARTIN Anna Maria °~ 1679 – Steige ✝1715 – Steige
× 1701 – Colroy-la-Roche
× 1699 – Saint-Martin
QUIRIN Hydulphe °~ 1705 – Steige ✝1779 – Steige
DROUAN Anna Maria °1707 – Steige ✝1744 – Steige
× 1732 – Steige
QUIRIN Anna Maria °1733 – Steige ✝1799 – Steige
× 1759 – Steige
ZÄPFFEL Maria Magdalena °1762 – Steige ✝1818 – Steige